

# MONITOR POLÍTICO

Resultados encuesta nacional | Venezuela | Diciembre 2023



# Ficha Técnica



<b>UNIVERSO ESTADÍSTICO</b>	El universo conformado por las viviendas de uso familiar ubicadas en el territorio nacional, en el período de recolección, con excepción de aquellas ubicadas en las dependencias federales, en las zonas indígenas selváticas y en localidades con menos de 10 viviendas.
<b>COBERTURA</b>	Nacional.
<b>UNIDAD DE OBSERVACIÓN</b>	La unidad de observación es el informante. Este es un miembro del hogar entre 18 años y más.
<b>PERÍODO DE REFERENCIA DE LA RECOLECCIÓN</b>	Se recolectó desde el 04 de diciembre al 08 de diciembre.
<b>TIPO DE MUESTREO</b>	El tipo de muestreo utilizado es probabilístico el cual se realizará por cuota y ruta establecida.
<b>CLASE DE MUESTREO</b>	Estratificado.
<b>DOMINIO DE ESTUDIO</b>	Nacional.
<b>TAMAÑO DE LA MUESTRA</b>	El tamaño de la muestra es de 1.828 personas.

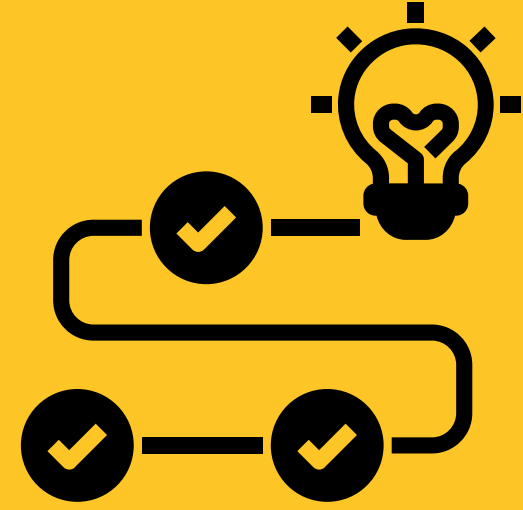

# Conclusiones y Hallazgos

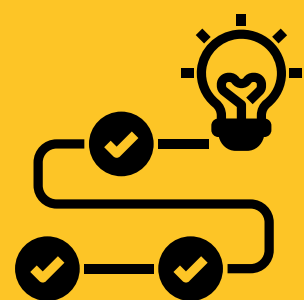

- **Autodefinición política:**

**El chavismo mantiene su posición como la principal fuerza política del país y sumado al independiente pro-chavista alcanza el 39 % de los encuestados.**

El chavismo consolida su posición de dominio con una ventaja de 20 puntos porcentuales ante la oposición.

- **Valoración de personalidades políticas:**

Dentro de la percepción de los candidatos, casi un 60% de la población apoya la figura de Nicolás Maduro.

- **Escenarios polarizados:**

En todos los escenarios electorales polarizados, la mayoría de los encuestados votaría por Nicolás Maduro, quien tiene casi el doble de aceptación que el resto de los candidatos.

- **Referendo Esequibo:**

Cerca de 60% de los encuestados manifiesta haber participado en el proceso del pasado 3 de diciembre.

- **Medidas post referendo:**

Más del 80% de los venezolanos está de acuerdo con todas (59.90%) o algunas (21.02%) de las medidas anunciadas post referendo Esequibo.



# Autodefinición Política

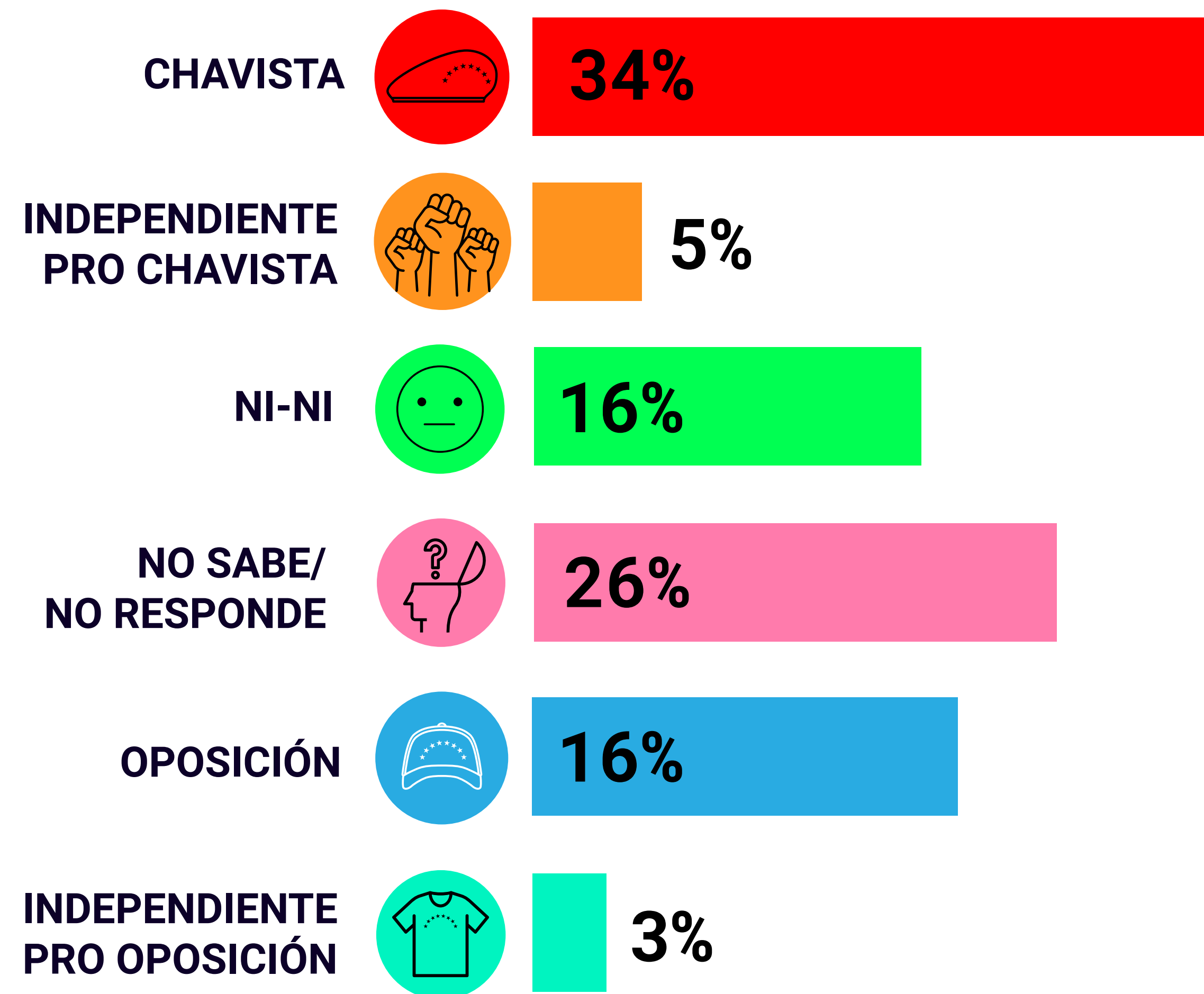
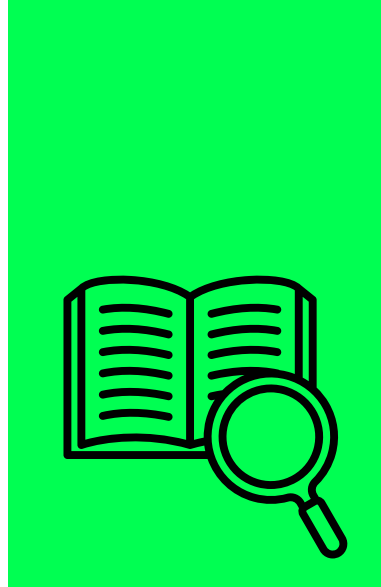

**El chavismo se mantiene como la principal fuerza política, sumado al independiente pro-chavista alcanza el 39 % de los encuestados. La oposición y los independientes pro-oposición obtienen el 19 %.**

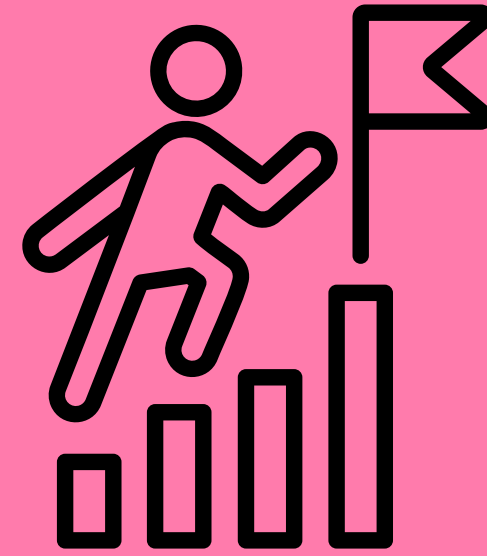

# Valoración de Personalidades Políticas



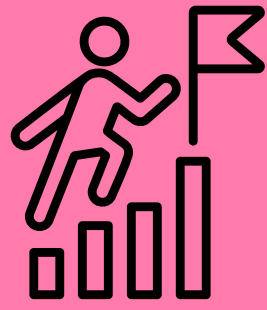

# Valoración de Personalidades Políticas

Nicolás Maduro



**59,8%**

María Corina Machado



**18,1%**

Benjamín Rausseo



**10,4%**

Antonio Ecarri



**7,5%**

Henrique Capriles



**2,3%**

Manuel Rosales



**1,6%**

Juan Guaidó



**0,3%**

**Casi un 60% de la población apoya la figura de Nicolás Maduro, triplica a María Corina Machado (18.1%).**



**Escenarios**

**Polarizados**



# Escenario 1



Nicolás  
Maduro

66%



Benjamín  
Rausseo

34%

# Escenario 2



Nicolás  
Maduro

68,5%



Manuel  
Rosales

31,5%



## Escenario 3



Nicolás  
Maduro



68,8%



Henrique  
Capriles

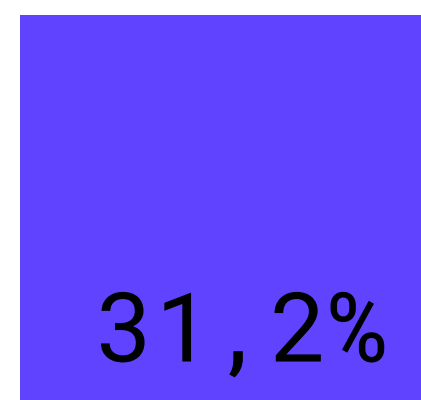

31,2%

## Escenario 4



Nicolás  
Maduro



67,7%



María Corina  
Machado

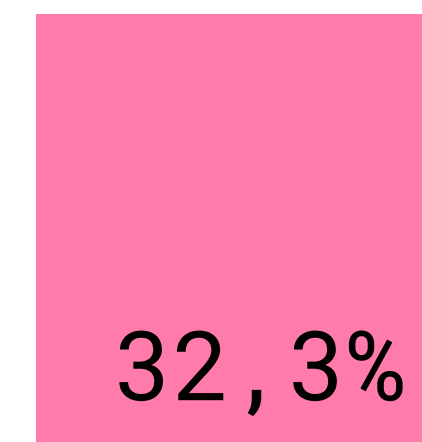

32,3%

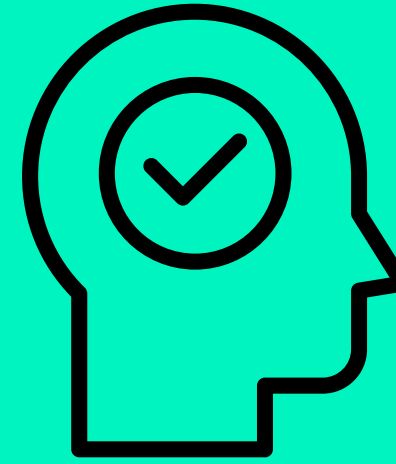

**En casi todos los escenarios Nicolás Maduro duplica a los candidatos de la oposición.**



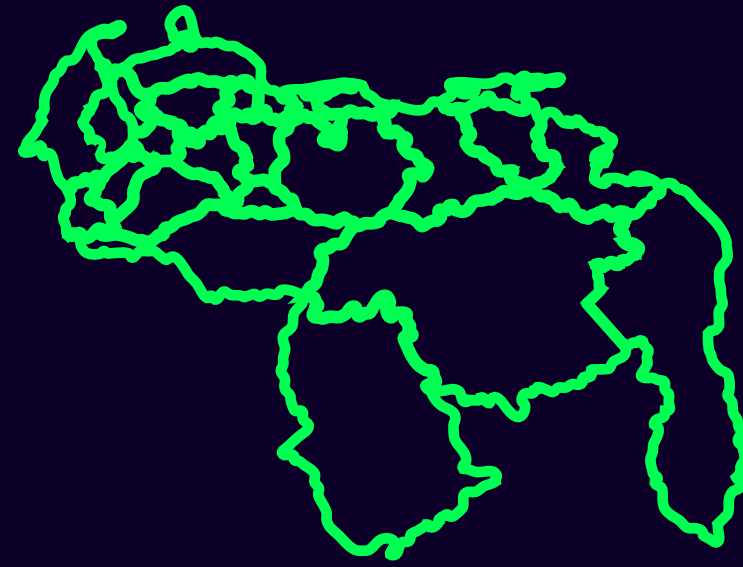

# Esequibo

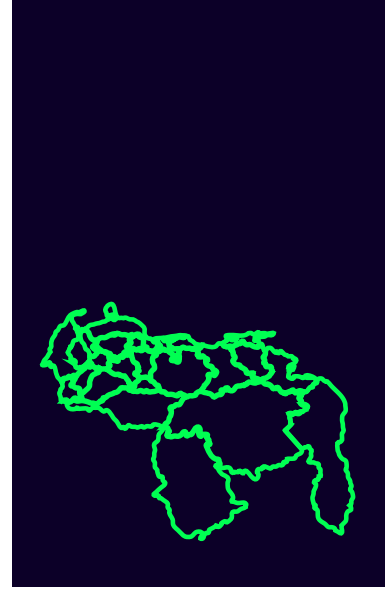

# ¿Usted votó en el referendo consultivo por el Esequibo?

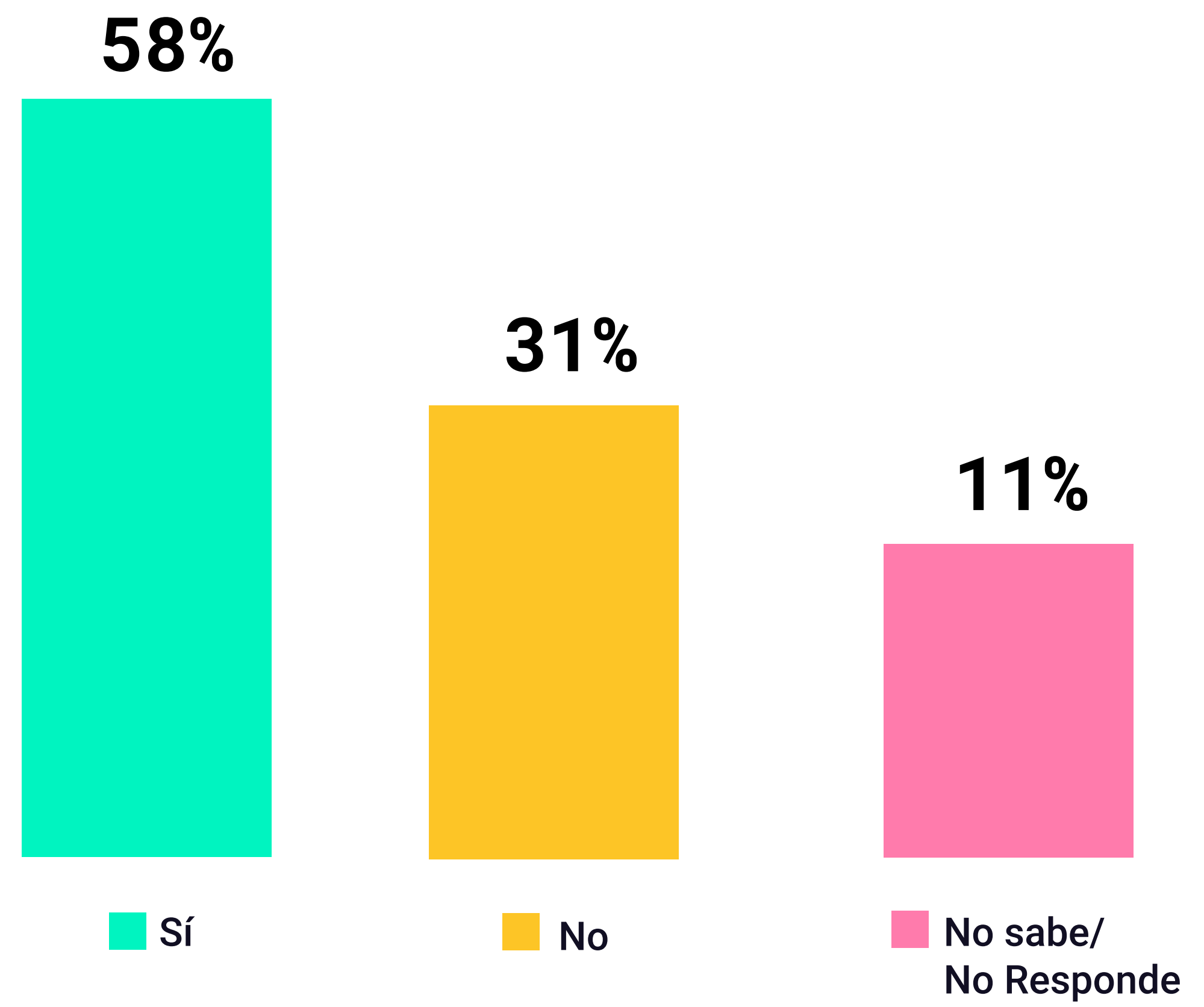

**Cerca de 60% de los encuestados manifiesta haber participado en el proceso del pasado 3 de diciembre.**

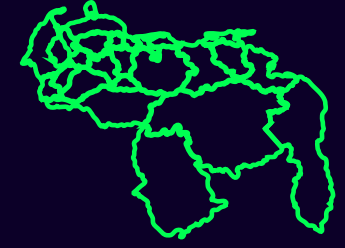

# ¿Está usted de acuerdo con las medidas que anunció el presidente Nicolás Maduro para asegurar el Esequibo

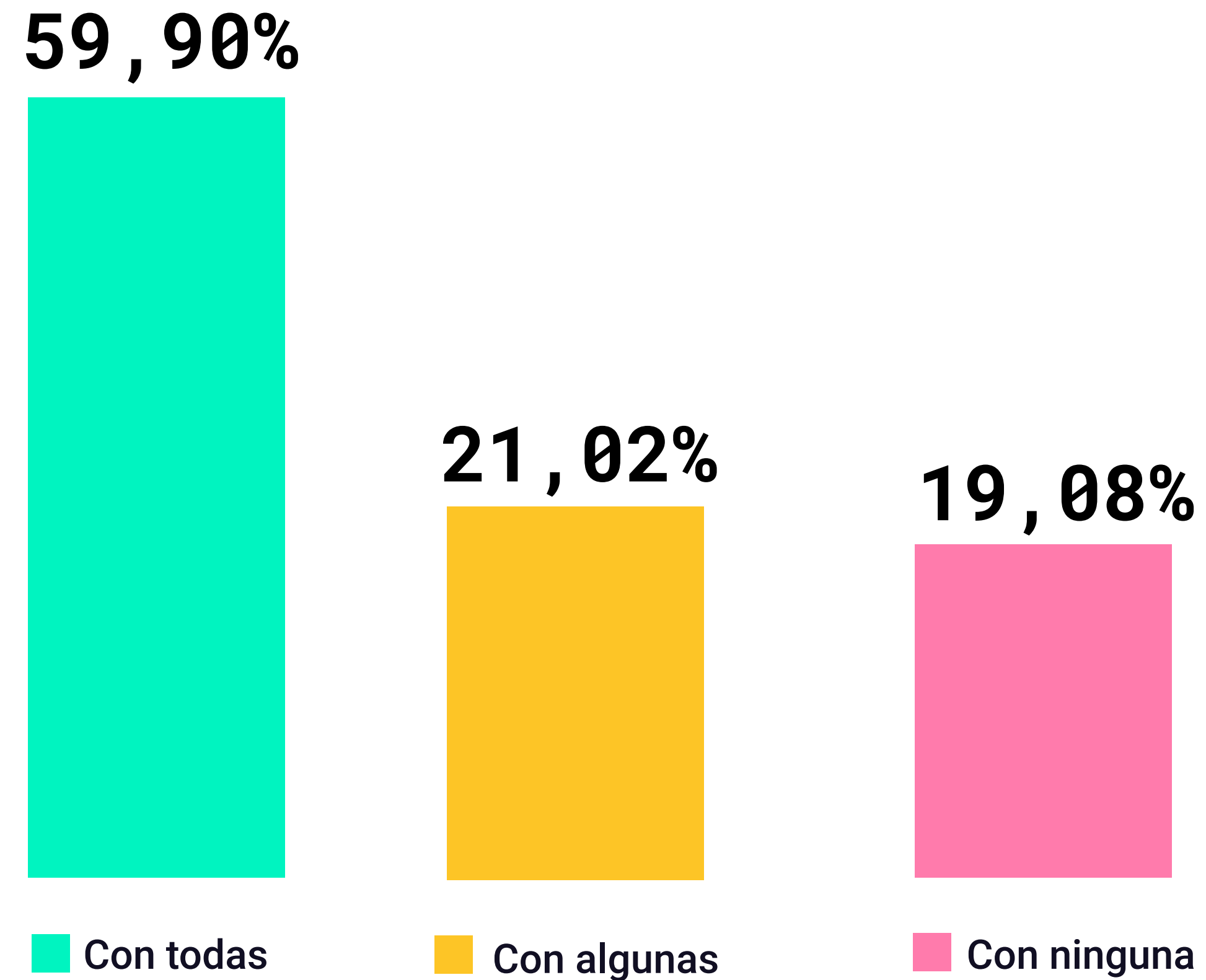

Más del 80% de los venezolanos está de acuerdo con todas (59.90%) o algunas (21.02%) de las medidas anunciadas post referendo en torno al Esequibo.



An aerial photograph of a city at dusk or dawn. The city is densely packed with buildings, and a prominent multi-level highway interchange is visible on the right side. The sky is dark with some light clouds. The overall scene is dimly lit, with the city lights providing a subtle glow.

 **dataviva**